

JOSIELI MELO ARAÚJO

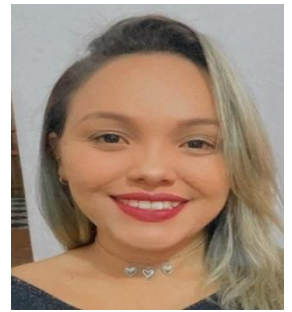

Dados Pessoais

Brasileira, Paraense, 24 anos.

Endereço: Santana do Alto – Bairro: Parolandia 02, Nº 31.

Cep: 68450-000

Telefone (91) 98624-0002

E-mail: josielaraujo1405@gmail.com

Resumo das Qualificações

- Bom relacionamento interpessoal e em equipe;
- Facilidade de Comunicação;
- Responsabilidade;
- Organização;
- Pontualidade.

Escolaridade

- Superior Completo - Licenciatura Integrada em Educação de Ciências, Matemática e Linguagens (UFPA).

Experiência Profissional

Empresa: Sacs Construção E Montagem Ltda

Admissão: 26/05/2022

Demissão: Em atividade

Cargo: Auxiliar administrativo (RH – Sistema de Ponto)

Cursos de Aperfeiçoamento

- Conclusão no Curso de Informática Básica.

Instituição: Instituto Mais Saber

Curso: Assistente de RH

- Conceito de Trabalho
- Contratos de Trabalho
- Relação Sindical
- Administração de Cargos e Salários
- Encargos Sociais e Trabalhistas
- Benefícios Sociais
- Contribuição Sindical
- Remuneração Variável
- Obrigações Acessórias
- Doença do Trabalho
- Perícia Médica
- O que é CAT

- Obrigatoriedade do CAT
- Tipos de Acidente de Trabalho
- E-Social como funciona
- E-Social: Empresas, Admissão, Regras
- E-Social: Processos, Duração, Proibidos
- Carência de Benefícios Sociais
- Informações
- Obrigatoriedade do Ponto Eletrônico
- E-Social: Memoria de Registros
- E-Social: RPE
- E-Social: Processos Trabalhistas

REFERENCIAS:

Wallace Wherton

Contato: (93) 98436-2799

Jacqueline Pessoa

Contato: (11) 99605-5362

Declaro para os devidos fins que as informações aqui contidas são verídicas, portanto, dignas de fé.

Josieli Melo Araújo